

Элементы системы для встраиваемого монтажа в натяжной потолок



ЭЛЕМЕНТ СИСТЕМЫ	ЦВЕТ	АРТИКУЛ
-----------------	------	---------

КОМПЛЕКТ УГОЛКОВ ВЕРТИКАЛЬНЫХ (2 СОЕДИНИТЕЛЯ + 8 ВИНТОВ)	<input type="checkbox"/> СЕРЕБРО	TRA034ICL-MP
--	----------------------------------	--------------



УГОЛОК МОНТАЖНЫЙ РЕГУЛИРУЕМЫЙ, 2ШТ.	<input type="checkbox"/> СЕРЫЙ	TRA034ICL-SC-42S
-------------------------------------	--------------------------------	------------------

Предназначены для крепления профиля к потолку.
Рекомендуемое количество: три комплекта на два метра.

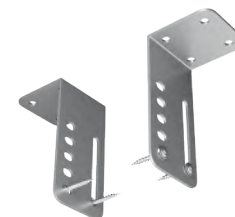

КОМПЛЕКТ СОЕДИНИТЕЛЕЙ ПРЯМЫХ, 2ШТ.	<input type="checkbox"/> СЕРЫЙ	TRA034C-SC-42S
------------------------------------	--------------------------------	----------------



СОЕДИНИТЕЛЬ УГЛОВОЙ, 2ШТ.	<input type="checkbox"/> СЕРЫЙ	TRA034CL-SC-42S
---------------------------	--------------------------------	-----------------



*Для одного углового соединения на плоскости требуется 1 комплект горизонтальных уголков, а также 1 комплект вертикальных TRA034ICL-MP.