

ЭЛЕМЕНТ СИСТЕМЫ ЦВЕТ АРТИКУЛ

КОННЕКТОР L-ОБРАЗНЫЙ	<input checked="" type="checkbox"/> ЧЕРНЫЙ	TRA002CL-11B
	<input type="checkbox"/> БЕЛЫЙ	TRA002CL-11W

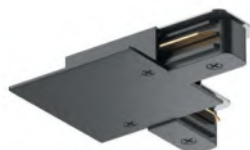

КОННЕКТОР T-ОБРАЗНЫЙ	<input checked="" type="checkbox"/> ЧЕРНЫЙ	TRA002CT-11B
	<input type="checkbox"/> БЕЛЫЙ	TRA002CT-11W



КОННЕКТОР X-ОБРАЗНЫЙ	<input checked="" type="checkbox"/> ЧЕРНЫЙ	TRA002CX-11B
	<input type="checkbox"/> БЕЛЫЙ	TRA002CX-11W



ПРУЖИННЫЙ ДЕРЖАТЕЛЬ	<input type="checkbox"/> СЕРЕБРО	TRA002HR-11B
------------------------	----------------------------------	--------------



\* Расстояние между держателями подбирается исходя из массы устанавливаемых светильников.  
 Масса светильников на 1 метре ≤ 5кг – расстояние между держателями 50 см.  
 Масса светильников на 1 метре ≤ 10 кг – расстояние между держателями 30 см.