

ЭЛЕМЕНТ СИСТЕМЫ	ЦВЕТ	АРТИКУЛ
КОННЕКТОР ГИБКИЙ С ВОЗМОЖНОСТЬЮ ПОДВЕСТИ ПИТАНИЕ	<input checked="" type="checkbox"/> ЧЕРНЫЙ	TRA001CF-11B
	<input type="checkbox"/> БЕЛЫЙ	TRA001CF-11W

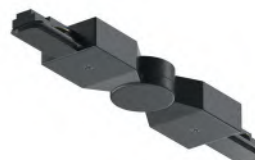

ШАРНИРНЫЙ КОННЕКТОР С ВОЗМОЖНОСТЬЮ ПОДВЕСТИ ПИТАНИЕ	<input checked="" type="checkbox"/> ЧЕРНЫЙ	TRA001CS-11B
	<input type="checkbox"/> БЕЛЫЙ	TRA001CS-11W



ТРОСОВЫЙ ПОДВЕС	<input checked="" type="checkbox"/> ЧЕРНЫЙ	TRA001CW-11B
	<input type="checkbox"/> БЕЛЫЙ	TRA001CW-11W



Расстояние между подвесными креплениями не более 1 м.  
 Рекомендуемое расстояние между светильниками 25 см.  
 Максимальная допустимая нагрузка на накладной шинопровод, установленный с использованием подвесных креплений, 10 кг на 1 метр.